

! Nuevo lanzamiento !

AwRisk

PLATAFORMA DE
SOFTWARE PARA EL BUEN
GOBIERNO CORPORATIVO,
**GESTIÓN INTEGRAL DE
RIESGOS, CUMPLIMIENTO Y
CONTINUIDAD DEL NEGOCIO**



Julio 2020



Created by:

**ATIXWORLD
SYSTEMS**

“Nuestro propósito es fomentar la **Cultura de la Prevención en la seguridad y salud laboral en el contexto del COVID19** en las organizaciones públicas y privadas.”

“**La mejor preparación para el mañana es haciendo lo mejor hoy**”

PLAN DE VIGILANCIA, PREVENCIÓN Y CONTROL DEL COVID-19 (PVPCC)

- Establecer los **lineamientos** para la vigilancia, prevención y control de la salud de los trabajadores con **riesgo de exposición** a Sars-Cov-19-COVI D-19.
- Garantizar la “sostenibilidad” de las medidas

→ RM-448-2020-MINSA

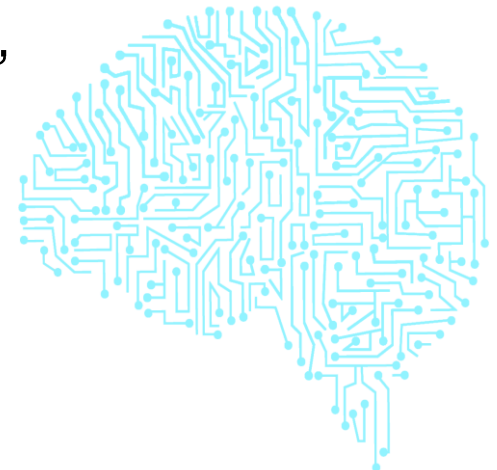

Qué es un Riesgo de Bioseguridad en el escenario COVID-19

“Es el efecto de la **incertidumbre** en el logro de los **objetivos**”.

ISO 31000

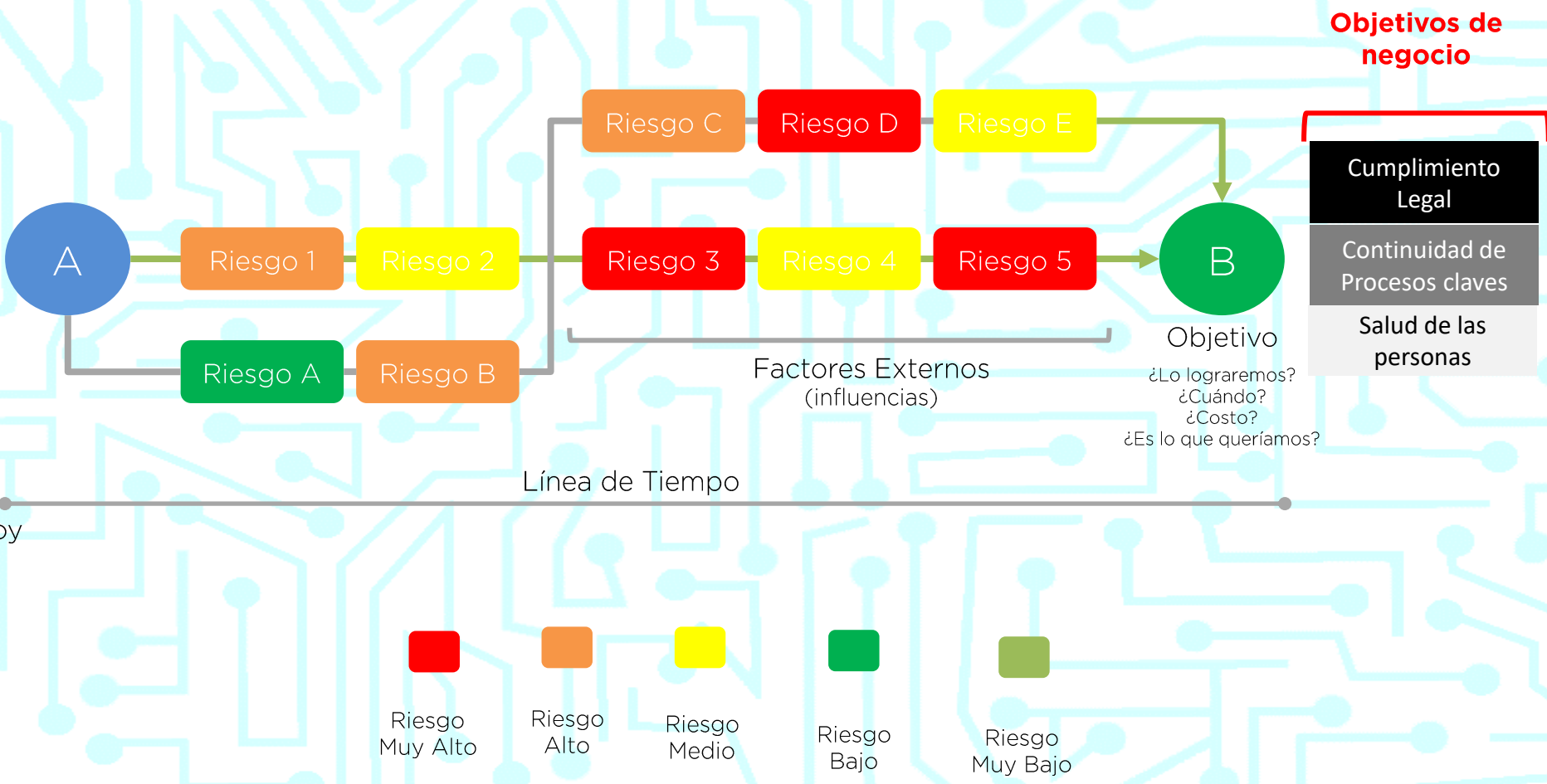

“La exposición al virus SARS-CoV2 que produce la enfermedad COVID-19, representa un riesgo biológico por su comportamiento epidémico y alta transmisibilidad. Siendo que los centros laborales constituyen espacios de exposición y contagio, se deben considerar medidas para su vigilancia, prevención y control.

1 Riesgo de incumplimiento de lineamientos para la vigilancia, prevención y control de la salud de los trabajadores con riesgo de exposición a COVID-19

2 Riesgos de continuidad de PROCESOS DE NEGOCIO por indisponibilidad de PUESTOS DE TRABAJO claves

3 Riesgo por exposición al virus en PUESTOS DE TRABAJO de trabajadores.



**Riesgo
Muy Alto**



**Riesgo
Alto**



**Riesgo
Medio**



**Riesgo
Bajo**



**Riesgo
Muy Bajo**

“De acuerdo a los 7 lineamientos y controles que establece el MINSA.

Brecha entre los promedios de Niveles de Cumplimiento Base y Actuales

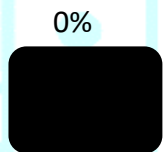
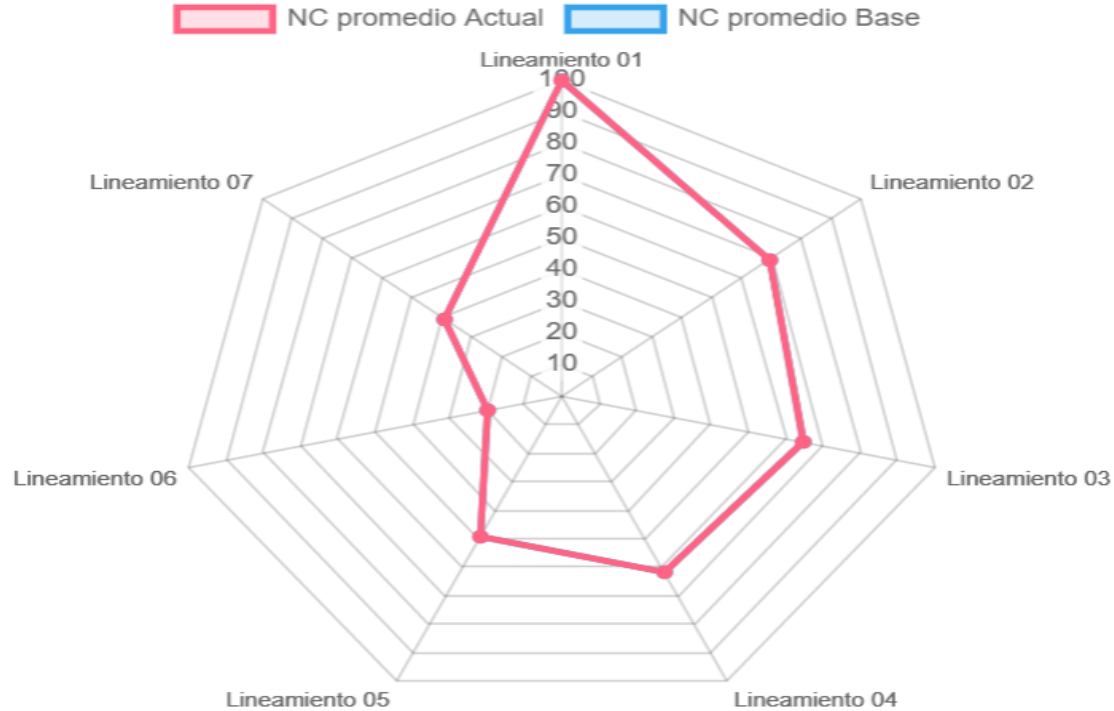

No existe

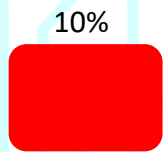

Inicial

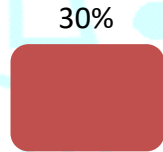

Gestionado



Establecido

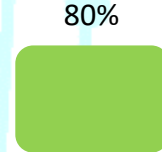

Predecible

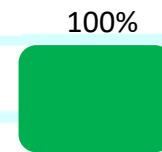

Optimizado

De acuerdo a los 7 lineamientos y controles que establece el MINSA

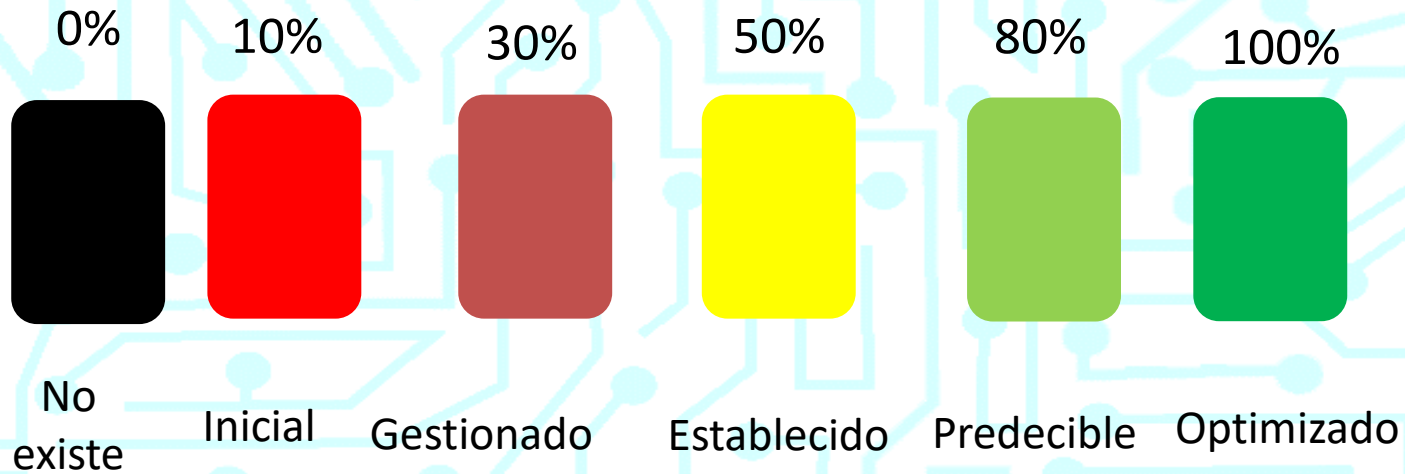

(IC) Índice de Cumplimiento MINSA

KRI:63%



Servicio Automatizado de Bioseguridad COVID19

www.awrisk.com

Ficha de Sintomatología

- ✓ Registro y gestión de Anexo 2-MINSA
- ✓ Gestión de eventos de salud y seguridad de EMPLEADOS

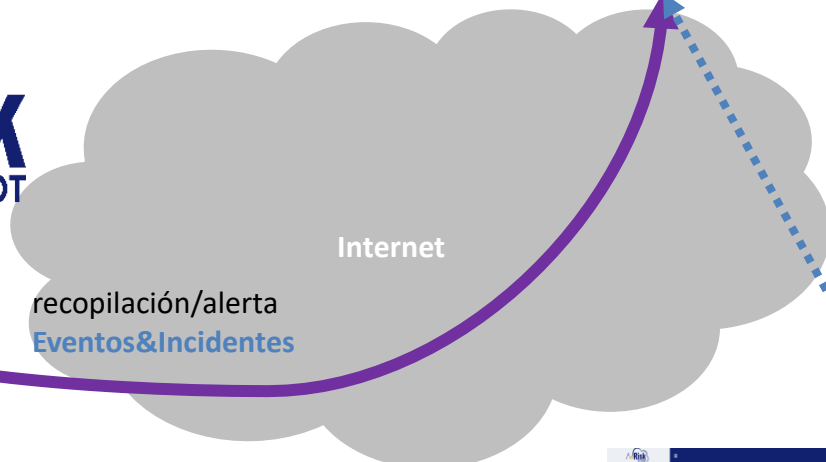
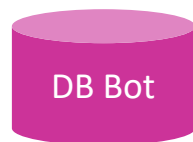

recopilación/alerta
Eventos&Incidentes

Telegram



<https://community.awriskcloud.com>



Autoevaluación de Controles

- ✓ Autoevaluación de Lineamientos de cumplimiento normativo-MINSA
- ✓ Otros requeridos.

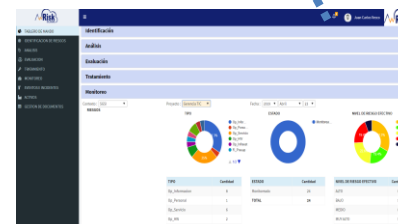

Cliente



- ✓ Gestión del PLAN DE VIGILANCIA, PREVENCIÓN Y CONTROL DEL COVID-19 (PVPCC)
- ✓ Gestión de Riesgos de Exposición de Puestos.
- ✓ Gestión de riesgos Procesos



Demo



Módulos de Software de AWRISK

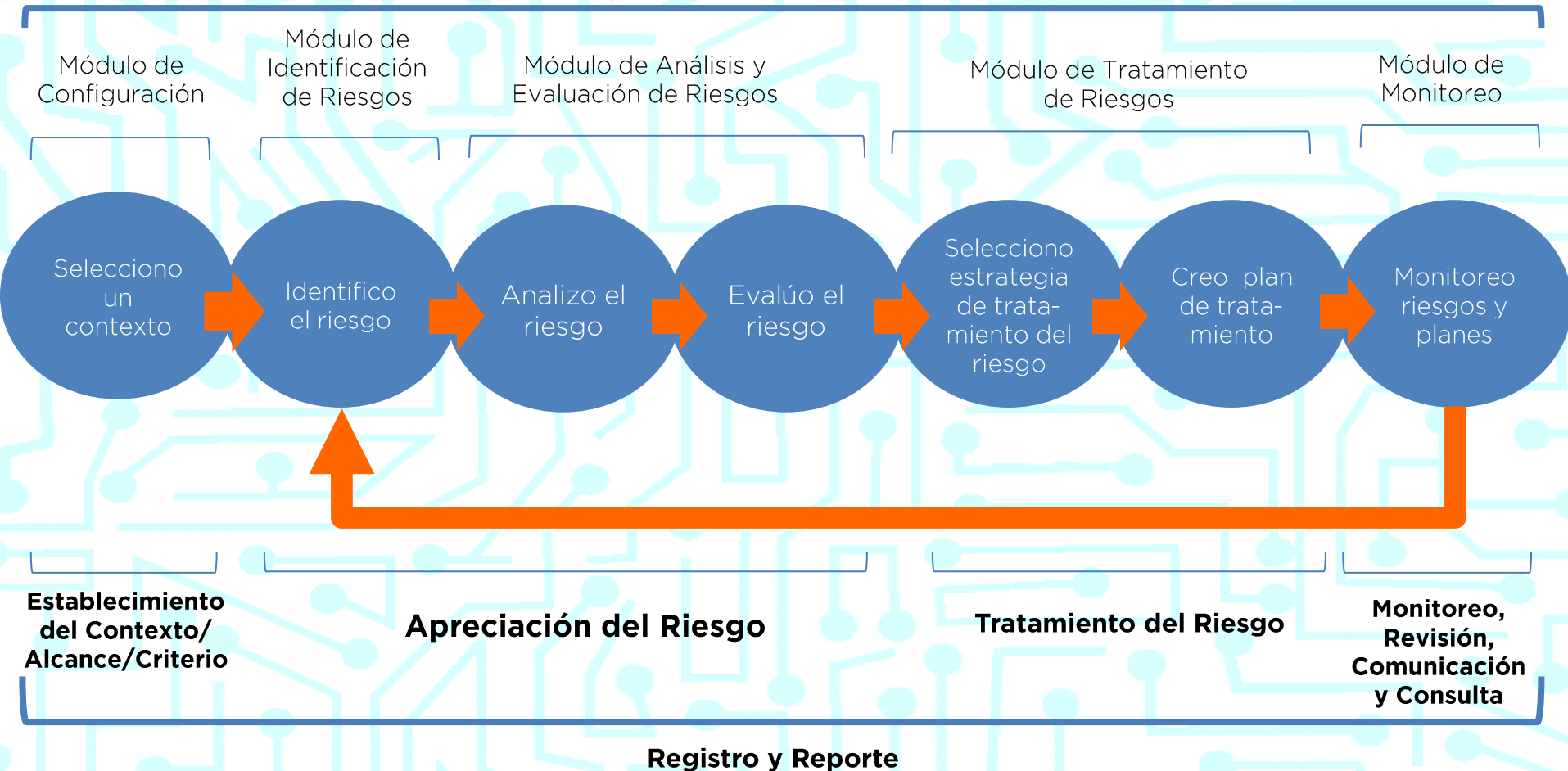

Modelo de ISO 31000 e ISO 27005 versión 2018 - Gestión de Riesgos

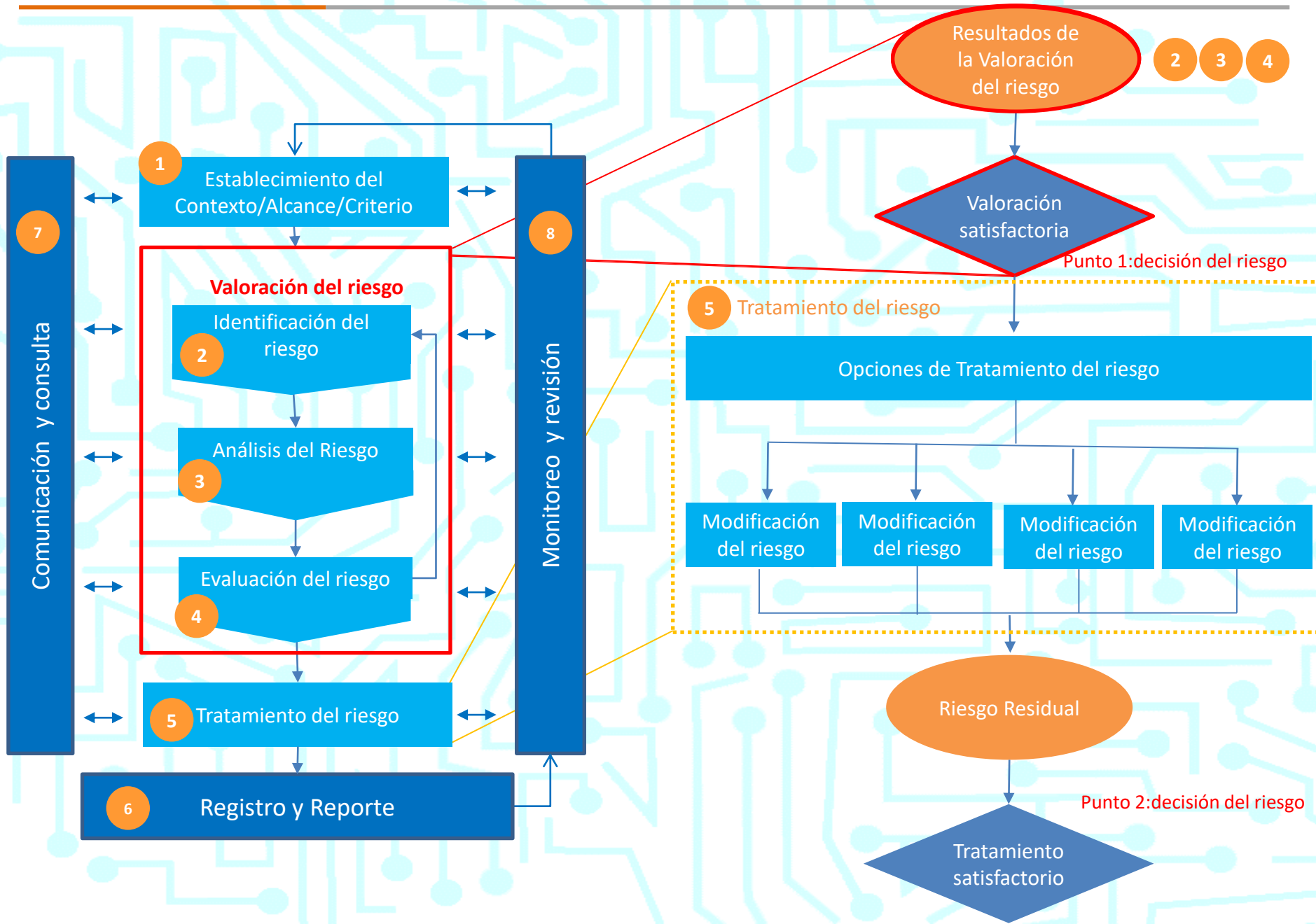

Funcionalidades

- Identificación de Riesgos
- Análisis y Evaluación de Riesgos
- Tratamiento de Riesgos
- Monitoreo y Control de Riesgos
- Indicadores de Negocio
- Gestión de Planes de Mitigación
- Colaboración y Alerta
- Gestión de Activos
- Gestión de Eventos e Incidentes

Soluciones Especializadas



Versiones de la Plataforma



Brindado como servicio a demanda en la modalidad de Software como Servicio (SaaS).



Instalado On-Site en los servidores de su organización

ISO 31000-2018
ISO 27005-2018

Son los **recursos** necesarios para que la organización funcione correctamente y alcance sus **objetivos**:

- ✓ **Financieros**
- ✓ **Personal**
- ✓ **Procesos**
- ✓ **Infraestructura**
- ✓ **Información**
- ✓ **Tecnología**
- ✓ **Intangibles**

OBJETIVOS DE LA SI

Estratégicos y operativos (Confidencialidad/Integridad/Disponibilidad)

Activos

Riesgo

Es la probabilidad de materialización de una amenaza y que puede producir un impacto (material o inmaterial) en los activos.

C
o
n
t
e
x
t
o

Impacto

Probabilidad

Es la consecuencia de la materialización de una amenaza en un activo. Puede ser cuantitativo, cualitativo o ambos.

Controles Existentes

Probabilidad, frecuencia, posibilidad de materialización u ocurrencia de una amenaza sobre un activo aprovechando sus vulnerabilidades.

Nivel de riesgo

Es la probabilidad que una amenaza se materialice sobre un activo y genere un impacto determinado.

Implementar /mejorar Controles

Requisitos ISO27001(117)/Controles ISO27002(114) que gestionan el riesgo (evitar, minimizar, transferir, compartir).



<https://www.awrisk.com>

<https://www.awrisk.com>

“Nuestro propósito es fomentar la **Cultura de la Prevención Bioseguridad** en las organizaciones públicas y privadas.”

Gracias!

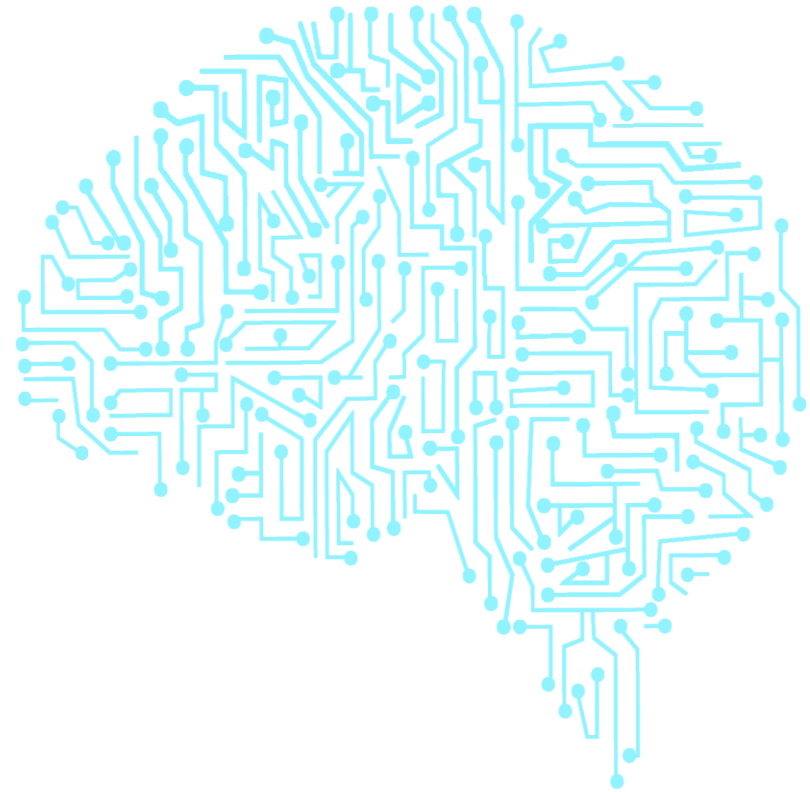

<https://www.atixworld.com>